Zonenplan Siedlung

Gemeinde Buochs

Gesamtrevision

1. Öffentliche Auflage vom 25. Oktober 2023 bis 24. November 2023

2. Durch die Gemeindeversammlung vom 10. September 2024 beschlossen

3. Vom Regierungsrat mit Beschluss Nr. 277 vom 06. Mai 2025 und Nr. 561 vom 09. September 2025 genehmigt

AM PLAN
AM PLAN Center GmbH

Projektverfasser

AM PLAN Center
Dorfstrasse 6
6370 Stans

Planerstellung: Trigonet AG, Amlehnstrasse 2, 6370 Stans
Entwürfe/Updatum: 15. Oktober 2025

Massstab
1:2'000

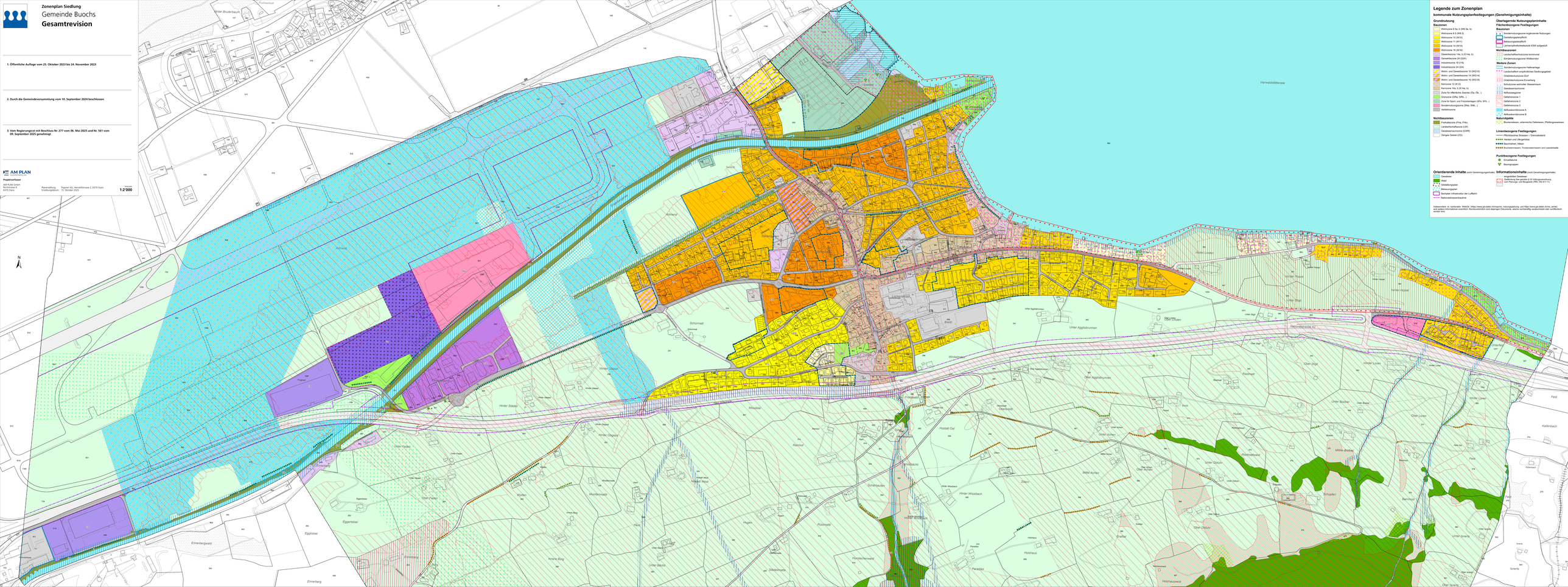
N
Buochs
Ennetbuochs
Hinterbuchberg
Hinterbuchberg
Hinterbuchberg