Zonenplan Siedlung
Gemeinde Buochs
Gesamtrevision

1. Öffentliche Auflage vom 25. Oktober 2023 bis 24. November 2023

2. Durch die Gemeindeversammlung vom 10. September 2024 beschlossen

Gemeindepräsident:

Gemeindeschreiber:

3. Vom Regierungsrat mit Beschluss Nr. 277 vom 06. Mai 2025 bolgenehmigt

Landammann:

Landschreiber:

AM PLAN
Partner Raumplanung

Projektverfasser
AM PLAN GmbH
Dorfstrasse 6
6370 Stans

Planerstellung: Trigonet AG, Ennettürnerstr.2, 6370 Stans
Entwürfsgestaltung: 24. Juli 2023

Massstab
1:2'000

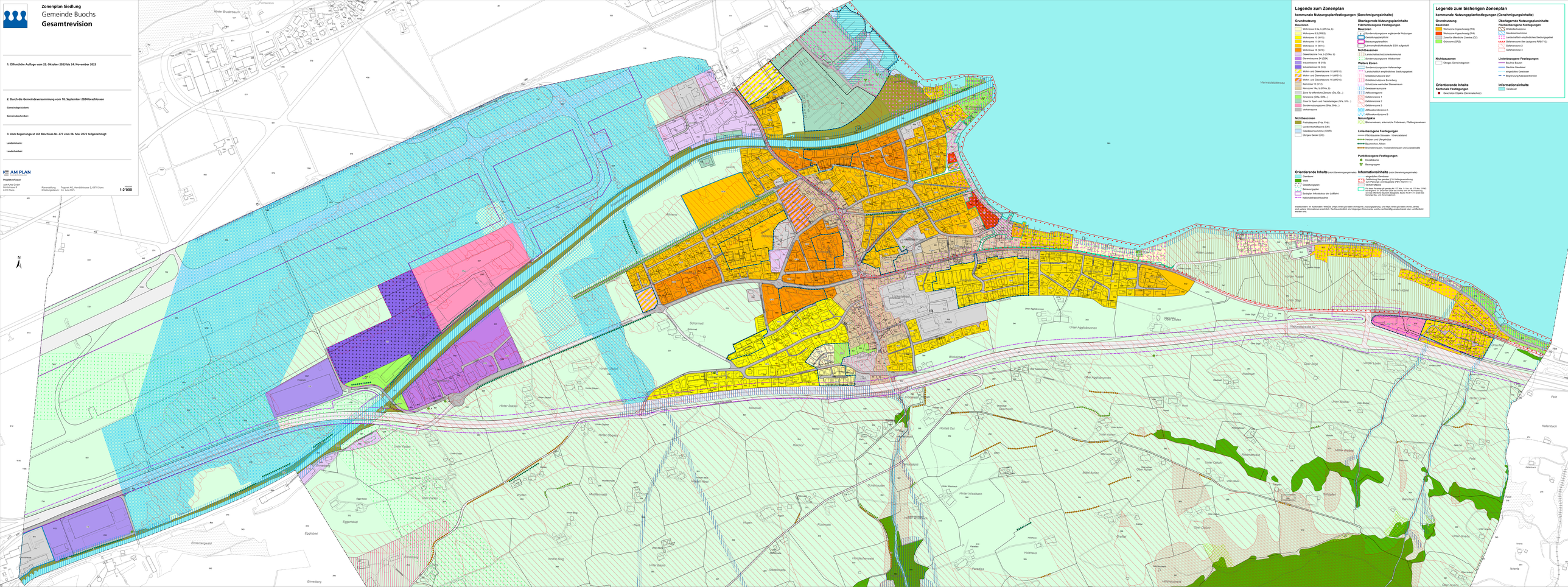
N
Hinter Bruderbaum
Forbenbach
Verwaltungsstrasse
Kehrichtsammelstelle
Kehrichtsammelstelle
Kehrichtsammelstelle