

OK FERTIG BODEN ERDGESCHOSS = 436.52 m.ü.M. = ±0.00

Sämtliche Masse sind Rohmasse und sind vom Unternehmer auf der Baustelle zu prüfen und zu kontrollieren. Die Tür- und Fensterrahmensmassen beziehen sich auf ok fertiger Schwellen/Fensterbank bis auf roher Sturz. Bitte beachten sie die Schalungs-, Einlege- und Bewehrungspläne des Baugeneuers. Bitte beachten sie auch die Ausspannungspläne der Heizungs-, Sanitär-, Lüftungs- und Elektroanlagen. Sämtliche Farben und Materialien sind vor der Ausführung mit der Bauherrschaft und der Bauleitung abzusprechen. Unter den Wänden auf Betondecken ist eine Lage Dachpappe gegen aufsteigende Feuchtigkeit anzubringen. Bei Unklarheiten wenden sie sich bitte an die Bauleitung (T 041 610 98 51 - F 041 610 98 45 - muren@architektur3.ch)

	Beton	RST	Unterkant roher Sturz	FB	ok fertiger Boden
	Beton Erdbeben	FST	Unterkant fertiger Sturz	el.RAF	elektrische Lamellenstore
	Kalksandstein	RBR	Oberkant rohe Brüstung	ZEM	Zementschwelle
	Wärmedämmung hart	FBR	Oberkant fertig Brüstung	MFB	Metallfensterbank
	Wärmedämmung weich	FFB	Oberkant fertig Fensterbank	DW	Dachwasser
	Holz	RSW	Oberkant rohe Schwelle		
	nachträglich gemauert	FSW	Oberkant fertig Schwelle		
	Dämmung/Trennlage	RB	roher Boden		

tt.mm.jjjj Bezeichnung

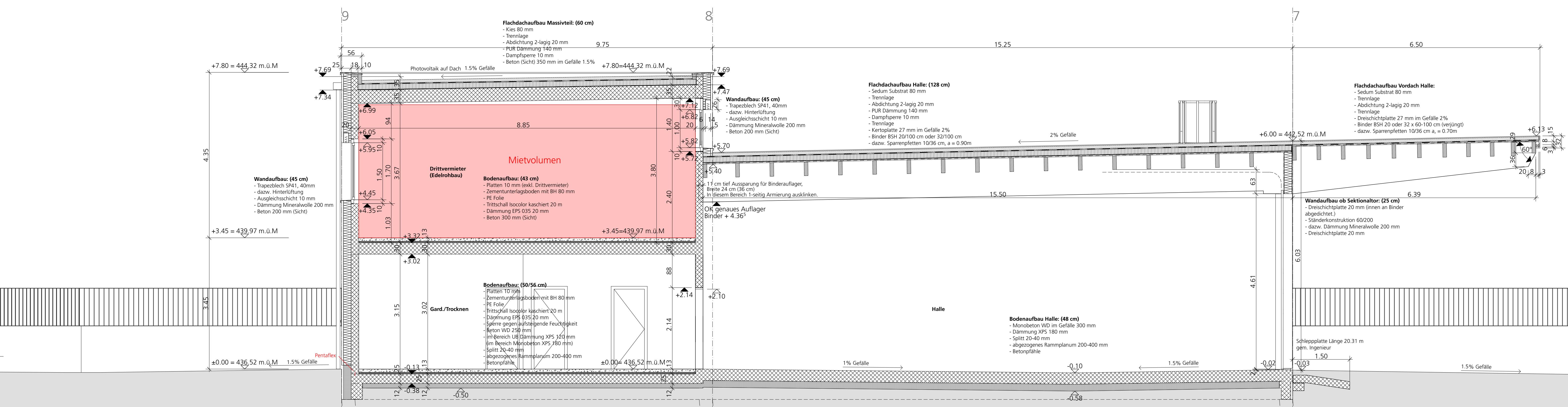

Querschnitt

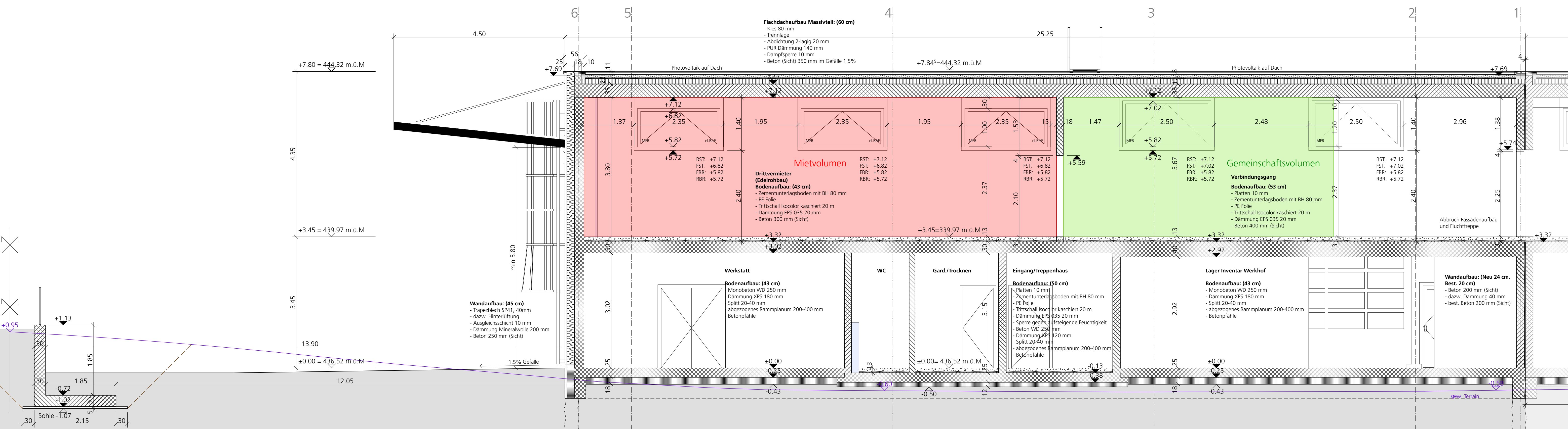

Längsschnitt